QUEERES NETZWERK NRW

Das Leitbild vom Queeren Netzwerk NRW

Manche Wörter in diesem Text sind **lila**.

Das sind schwierige Wörter.

Diese Wörter werden am Ende erklärt.

Ein Leitbild ist ein Text.

Da können die Menschen viele Sachen

über das **Queere Netzwerk** lesen.

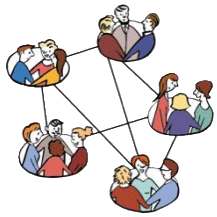

Zum Beispiel:

- Was das **Queere Netzwerk** ist.
- Welche Ziele das **Queere Netzwerk** hat.
- Oder was dem **Queeren Netzwerk** besonders wichtig ist.

QUEERES NETZWERK NRW

Wer wir sind

Bei uns machen viele verschiedene Menschen mit.

Und viele verschiedene Menschen arbeiten zusammen.

Zum Beispiel:

- **Schwule** Menschen,
- **Bi-sexuelle** Menschen,
- und **A-sexuelle** Menschen.

Und auch:

- Menschen aus verschiedenen Ländern.
- Menschen mit verschiedenen **Religionen**.
- Junge Menschen und alte Menschen.

Jeder Mensch ist anders.

Und das ist auch gut so.

Denn jeder Mensch kann verschiedene Sachen gut.

Zusammen machen wir uns

für mehr **sexuelle und geschlechtliche Vielfalt** stark.

Und wir machen uns dafür stark:

- Dass alle Menschen die gleichen Rechte haben.
- Und dass alle Menschen **selbst-bestimmt** leben können.

QUEERES NETZWERK NRW

Was wir machen

Alle Menschen sollen sehen:

Dass alle Menschen gleich **wertvoll** sind.

Und dass es viele verschiedene Menschen gibt.

Zum Beispiel:

- Frauen, die Frauen lieben,
- Menschen, die Männer und Frauen lieben,
- Menschen, die nicht Mann
  und nicht Frau sind.

Das Queere Netzwerk macht viele verschiedene Sachen.

Zum Beispiel:

- Viele **Projekte**,
- **Öffentlichkeits-Arbeit**
- und Veranstaltungen.

Damit die Menschen viele Informationen

zur **sexuellen und geschlechtlichen Vielfalt** bekommen.

Für uns sind diese Sachen auch sehr wichtig:

- Im **Queeren Netzwerk** können alle Menschen mit-machen.
- Und wir lernen bei unserer Arbeit immer wieder neue Sachen dazu.
  Das bedeutet: Wir versuchen immer wieder,
  unsere Arbeit noch besser zu machen.

QUEERES NETZWERK NRW

Wie wir arbeiten

Viele verschiedene Gruppen machen beim **Queeren Netzwerk** mit.

Das macht das **Queere Netzwerk**:

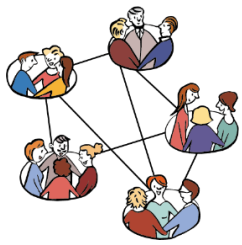

- Es vernetzt die Gruppen.

  Das bedeutet:

  Die Gruppen können sich kennen-lernen.

  Und sie können sich zusammen stark machen.

- Das **Queere Netzwerk** kümmert sich darum:

  Dass auch neue Gruppen mit-machen.

  Und dass sie viele Informationen bekommen.

- Und das **Queere Netzwerk** berät die Gruppen.

  Zum Beispiel:

  Wenn sie ein neues **Projekt** machen wollen.

QUEERES NETZWERK NRW

So hat das Queere Netzwerk angefangen

Am Anfang hatte das Netzwerk noch den Namen: Schwules Netzwerk.

Da haben viele Vereine von **schwulen** Menschen mit-gemacht.

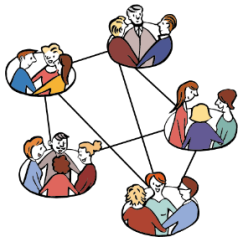

Aber jetzt machen auch viele andere Gruppen und Vereine mit.

Und das Netzwerk hat einen neuen Namen bekommen.

Jetzt heißt es: **Queeres Netzwerk**.

Denn auch diese Gruppen machen zum Beispiel mit:

- Gruppen von **lesbischen** Menschen,
- Gruppen von **trans**-Menschen
- und Gruppen von **inter**-Menschen.

Die Gruppen vom **Queeren Netzwerk** sind alle sehr verschieden.

Manche Gruppen sind sehr **anerkannt**.

Sie werden gut **gefördert**.

Und bei manchen anderen Gruppen ist das nicht so.

QUEERES NETZWERK NRW

Gegen diese Sachen machen wir uns stark

Wir machen uns dagegen stark:

- Dass Menschen **ausgegrenzt** werden.
- Und dass Menschen **diskriminiert** werden.

Zum Beispiel:

- Weil sie eine Behinderung haben.
- Weil sie **inter** sind.
- Oder weil sie **schwul** sind.

Denn **Ausgrenzung** und **Diskriminierung**

sind für alle Menschen immer sehr schlimm.

Deshalb denken wir:

Diese Sachen sind mit unserer Arbeit nicht vereinbar.

Das bedeutet:

Ausgrenzung und **Diskriminierung** sind für uns niemals in Ordnung.

Deshalb machen wir uns immer dagegen stark.

Zum Beispiel:

- Kein Mensch darf Menschen aus dem **Queeren Netzwerk diskriminieren**.
- Im **Queeren Netzwerk** gibt es verschiedene Gruppen.
  Diese Gruppen sollen sich nicht gegen-seitig **diskriminieren**.
- Und kein Mensch aus dem **Queeren Netzwerk**
  darf andere Menschen **diskriminieren**:
  Die nicht im **Queeren Netzwerk** mit-machen.

QUEERES NETZWERK NRW

Diese Sachen unterstützen wir besonders

Wir arbeiten mit anderen Vereinen zusammen.

Gemeinsam mit den Vereinen

machen wir uns gegen **Diskriminierung** stark.

Manche Menschen werden wegen mehreren Sachen **diskriminiert**.

Zum Beispiel:

- Weil die Menschen nicht die deutsche Sprache sprechen.

  Und weil sie **schwul** oder **lesbisch** sind.
- Weil die Menschen eine Behinderung haben.

  Und weil sie **bi-sexuell** sind.
- Oder weil die Menschen eine bestimmte **Religion** haben.

  Und weil sie **trans** sind.

Das heißt in schwerer Sprache: **Mehrfach-Diskriminierung**.

Mehrfach-Diskriminierung ist ein wichtiges Thema

im **Queeren Netzwerk**.

Denn die Menschen sollen hier nicht **diskriminiert** werden.

Dafür machen wir viele Sachen.

Zum Beispiel:

- Wir denken immer wieder darüber nach,

  wie die Menschen im **Queeren Netzwerk** mit-einander sprechen.
- Wir machen das **Queere Netzwerk** inklusiv.

  Das bedeutet:

  Alle Menschen können bei allen Sachen

  im **Queeren Netzwerk** mit-machen.

- Wir unterstützen Menschen,
  die neue Gruppen **gründen** wollen.
- Und wir machen uns für die **Selbst-Bestimmung**
  von den Menschen stark.

Das sind unsere Ziele

Unsere Arbeit ist immer verschieden.
Denn wir lernen viele neue Sachen dazu.
Und wir haben immer wieder neue Ideen.
Aber unsere Ziele bleiben gleich.
Wir möchten:

- Dass alle Menschen so leben können,
  wie sie es gerne wollen.
- Dass alle Menschen die gleichen Rechte haben.
- Und dass kein Mensch schlechter behandelt wird
  als andere Menschen.

---

a-sexuell oder A-Sexualität

Menschen können a-sexuell sein.
Das bedeutet:
Sie wollen keinen Sex mit anderen Menschen haben.
Weil ihnen Sex keinen Spaß macht.
Oder weil ihnen Sex nicht wichtig ist.

Aber nicht für alle a-sexuellen Menschen ist das gleich.

A-Sexualität kann ganz verschieden sein.

Beim Sex berühren sich 2 Menschen.

Und sie machen verschiedene Sachen mit-einander.

Zum Beispiel:

- Sie küssen sich.
- Sie ziehen sich aus.
- Oder sie streicheln sich.

anerkannt

Das bedeutet zum Beispiel:

Eine Gruppe macht gute Arbeit.

Viele Menschen finden das gut.

ausgrenzen oder **Ausgrenzung**

Das bedeutet zum Beispiel:

Menschen wollen einen anderen Menschen nicht dabei haben.

Zum Beispiel:

- Weil der Mensch aus einem anderen Land kommt.
- Weil er eine Behinderung hat.
- Oder weil er Männer und Frauen liebt.

Bi-sexuell

Ein Mensch kann sich in verschiedene Menschen verlieben.

Und er kann Sex mit ihnen haben.

Zum Beispiel:

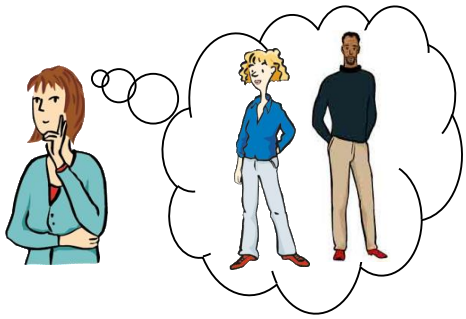

- Mit Männern,
- mit Frauen,

- und mit Menschen:
  - Die kein Mann sind
  - und die keine Frau sind.

Diskriminiert oder Diskriminierung
Das bedeutet:

Manche Menschen werden schlechter behandelt

als andere Menschen.

Oder sie werden nicht genauso behandelt

wie andere Menschen.

Zum Beispiel:

- Manchmal darf eine Frau bei einer Gruppe nicht mit-machen:

  Weil sie Frauen liebt.
- Manchmal werden Menschen beschimpft:

  Weil sie aus einem anderen Land kommen.
- Manchmal bekommt eine Frau einen Arbeits-Platz nicht:

  Weil sie eine Frau ist.

gefördert

Das bedeutet zum Beispiel:

- Einen Menschen unterstützen.
- Oder eine Gruppe unterstützen.

Zum Beispiel:

Geld für ein neues Projekt dazu-geben.

gründen

Das bedeutet: Menschen treffen sich.

Sie wollen zusammen etwas Neues machen.

Zum Beispiel:

- Einen Verein,
- eine Gruppe
- oder eine Firma.

Inter

Inter bedeutet: Da-zwischen.

Zum Beispiel:

Der Arzt sagt bei der Geburt von einem Baby:

Dieses Baby ist:

- Ein Mädchen
- **und** es ist ein Junge.

Das Baby ist da-zwischen.

Zum Beispiel:

- Ein Mensch hat einen Penis
- und er hat eine Vulva.

Dann ist der Mensch da-zwischen.

In schwerer Sprache heißt das: Inter

Die Vulva wird auch oft Scheide genannt.

Lesbisch oder Lesben

Das sind Frauen,

die Frauen lieben.

Mehrfach-Diskriminierung

Manchmal werden Menschen
wegen mehreren Sachen gleich-zeitig diskriminiert.
Das bedeutet:
Sie werden schlechter behandelt als andere Menschen.
Zum Beispiel:

- Weil eine Frau nicht die deutsche Sprache spricht.
  Und weil sie andere Frauen liebt.
- Weil eine Frau eine Behinderung hat.
  Und weil sie Frauen und Männer liebt.
- Weil ein Mann nicht an einen Gott glaubt.
  Und weil er Männer liebt.
- Oder weil die Menschen an einen anderen Gott glauben
  als andere Menschen.
  Und weil sie nicht Männer und nicht Frauen sind.

Öffentlichkeits-Arbeit

Das bedeutet zum Beispiel:

- Ein Mensch erzählt im Radio etwas über seinen Verein.
- Eine Gruppe macht viele Veranstaltungen.
  Dort spricht sie mit vielen Menschen.
  Dabei erzählt die Gruppe zum Beispiel:
  Wofür sie sich stark macht.
- Oder eine Firma schreibt im Internet:
  Welche Arbeit sie macht.

Projekt

Das bedeutet:

Mehrere Menschen arbeiten zusammen.

Sie machen sich gemeinsam für eine Sache stark.

Queeres Netzwerk

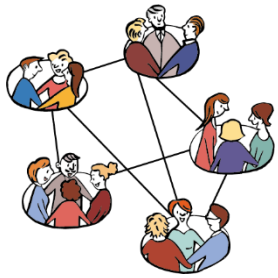

Queer wird so aus-gesprochen: Kwier.

In einem Netzwerk arbeiten viele verschiedene Menschen oder Gruppen zusammen.

Zum Beispiel:

- Beratungs-Stellen,
- Vereine
- und Freizeit-Gruppen.

Das ist beim Queeren Netzwerk auch so.

Dort machen sich die Gruppen für viele Menschen stark.

Zum Beispiel:

- Für Frauen, die Frauen lieben,
- für Männer, die Männer lieben,
- für Menschen, die nicht Mann und nicht Frau sind.

QUEERES NETZWERK NRW

Religion

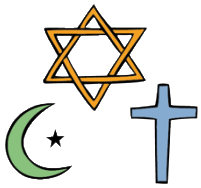

Das bedeutet:

Menschen glauben an etwas Bestimmtes.

Zum Beispiel:

- An einen Gott
- oder an mehrere Götter und Göttinnen.

Schwul oder Schwuler

Das sind Männer,

die Männer lieben.

selbst-bestimmt oder Selbst-Bestimmung

Das bedeutet:

Die Menschen können zum Beispiel selber entscheiden:

- Mit wem sie zusammen-leben wollen.
- Mit wem sie Sex haben wollen.
- Welche Kleidung sie anziehen wollen.
- Und wie sie heißen wollen.

sexuelle und geschlechtliche Vielfalt

Das bedeutet:

Dass es viele verschiedene Menschen gibt.

Menschen sehen ganz verschieden aus.

Und Menschen können sich ganz verschieden fühlen.

Zum Beispiel:

- Manche Menschen haben einen Penis.
  Und sie fühlen sich wie eine Frau.
  Oder sie fühlen sich wie ein Mann.
- Manche Menschen haben Brüste und einen Penis.
- Oder manche Menschen sagen über sich selber:
  Sie sind kein Mann.
  Und sie sind keine Frau.
  Sondern sie sind etwas ganz Anderes.

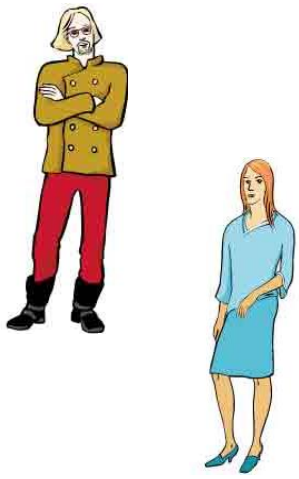

Und Menschen können verschiedene Menschen lieben.

Zum Beispiel:

- Männer, die Männer lieben.
- Oder Menschen, die Männer und Frauen lieben.

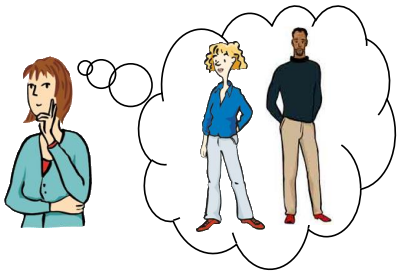

trans oder Trans-Mensch

Das bedeutet zum Beispiel:

Bei der Geburt von einem Menschen haben die Eltern gesagt:

Das ist ein Junge.

Aber der Mensch sagt:

Ich fühle mich nicht wie ein Junge.

Ich fühle mich wie ein Mädchen.

Und ich bin ein Mädchen.

Diese Menschen heißen auch:

- **trans-Mädchen**
- oder **trans-Frauen**.

Oder bei der Geburt von einem Menschen haben die Eltern gesagt:

Das ist ein Mädchen.

Aber der Mensch sagt:

Ich fühle mich nicht wie ein Mädchen.

Ich fühle mich wie ein Junge.

Und ich bin ein Junge.

Diese Menschen heißen auch:

- **trans-Jungen**
- oder **trans-Männer**.

Manche trans-Menschen wollen nicht in die 2 Gruppen:

- Männer
- und Frauen

ein-geordnet werden.

Und sie sagen über sich selbst:

- Sie sind kein Mann.
- Und sie sind keine Frau.

wertvoll

Das bedeutet verschiedene Sachen.

Zum Beispiel: Etwas ist viel wert.

- Etwas hat viel Geld gekostet.
- Etwas bedeutet einem anderen Menschen
  vielleicht sehr viel.

Aber auch Menschen sind wertvoll.

Das bedeutet dann:

- Alle Menschen sind gleich viel wert.
- Sie sind wichtig für die Gesellschaft.
  Die Gesellschaft sind alle Menschen in einem Land.